



**COMMUNAUTÉ D'AGGLOMÉRATION CAUX SEINE AGGLO**

Données clés  
Découvrez le portrait synthétique de l'intercommunalité à travers une sélection d'indicateurs clés, issus des différents observatoires de l'AURH.

#2026



Découvrez une sélection des indicateurs des portraits synthétiques de l'intercommunalité, issus des différents observatoires de l'Agence : société (démographie, socio-économie, services et équipements), habitat, mobilités, environnement et paysage, économie et tourisme, foncier.

Ces indicateurs, définis en concertation avec les partenaires de l'AURH, offrent une lecture des grands enjeux du territoire. Le document met en lumière les spécificités de l'intercommunalité ainsi que les dynamiques à l'œuvre. Des cartographies viennent enrichir l'analyse en illustrant la diversité des situations au sein de chaque territoire.

Retrouvez les portraits de territoire des 18 intercommunalités du périmètre d'étude de l'Agence sur notre site internet.

**SOCIÉTÉ**

Nombre d'habitants de l'EPCI



Évolution de la population par classes d'âge entre 2011 et 2022

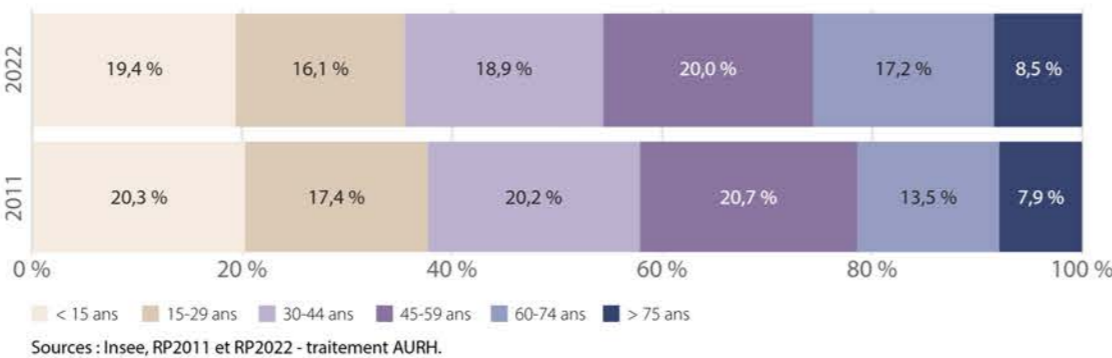

Nombre de ménages



Évolution de la composition des ménages entre 2011 et 2022

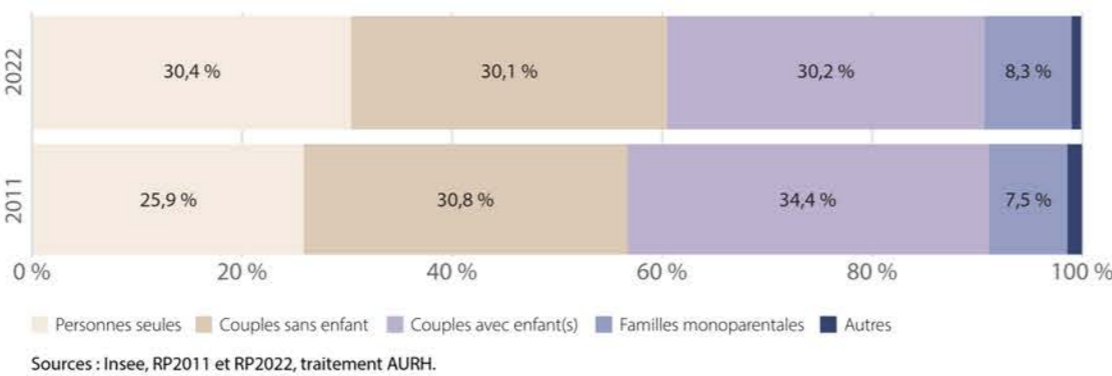

Part des actifs parmi les 15-64 ans



Revenu médian



Taux de pauvreté au seuil de 60 %



Niveau de diplôme de la population non scolarisée en 2022

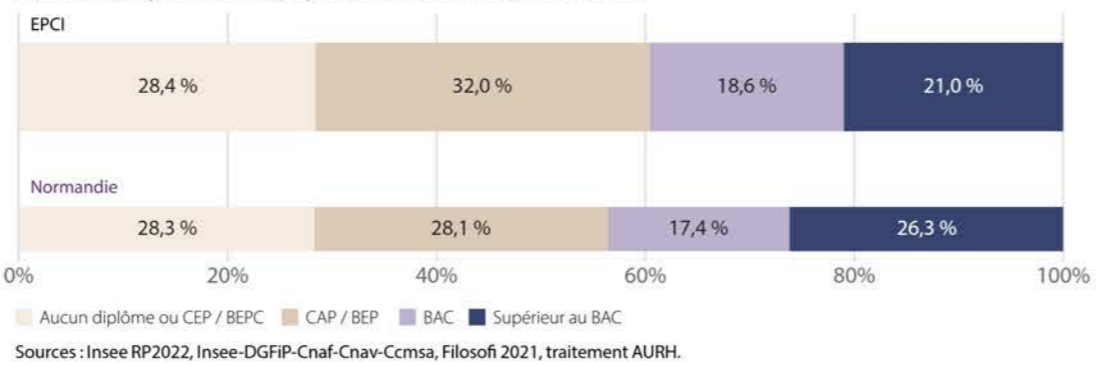

**ÉCONOMIE**

Nombre d'emplois



Établissements actifs employeurs



Part des emplois par secteurs d'activité en 2022

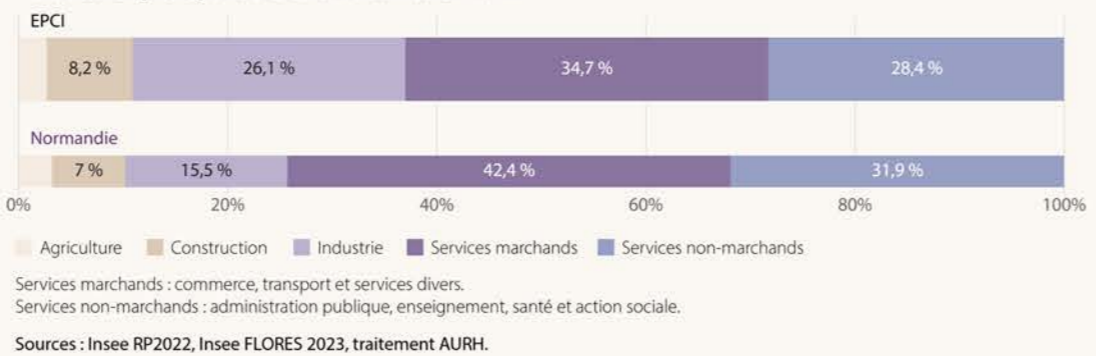

**HABITAT**

Nombre de logements



Part des maisons



Évolution des types de logements de l'EPCI entre 2011 et 2022

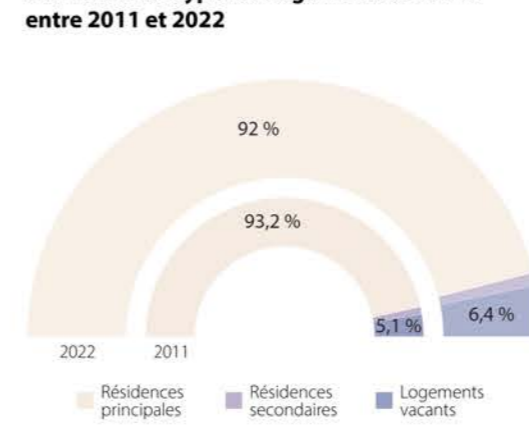

Type d'occupation des résidences principales en 2022



Évolution du nombre de transactions au sein de l'EPCI entre 2019 et 2024

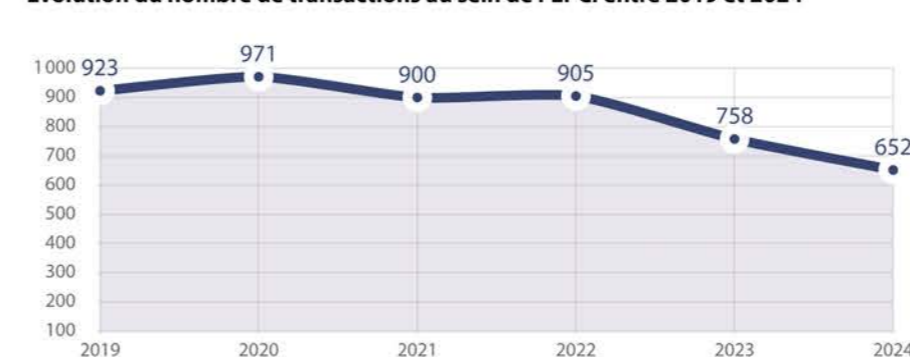

**MOBILITÉS**

Mobilité résidentielle entre 2021 et 2022



Arrivées et départs selon la classe d'âge (2021-2022)

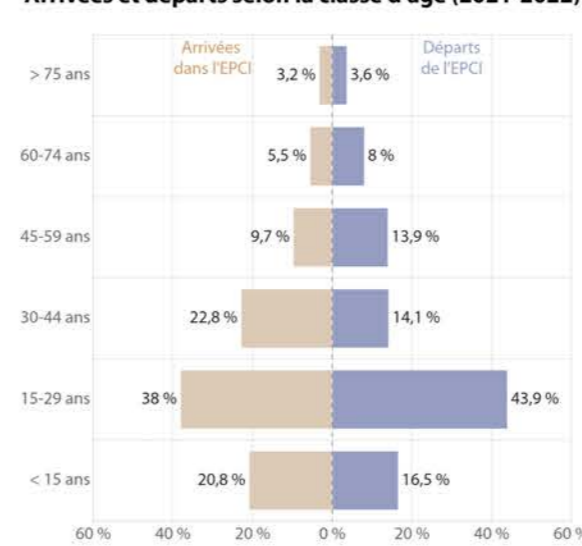

Mode de déplacement des actifs de l'EPCI pour se rendre au travail

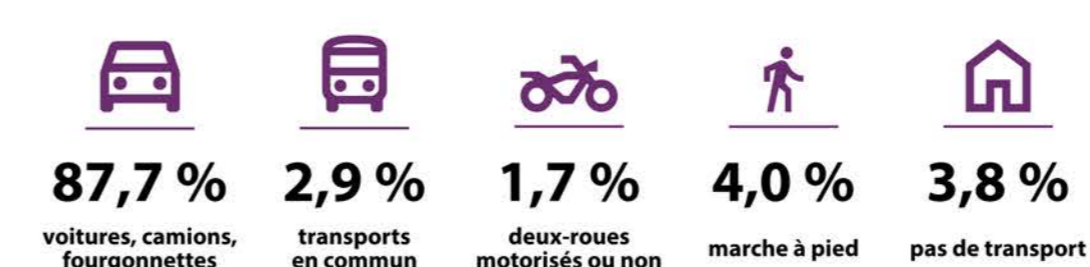

Origine et lieu de travail des actifs

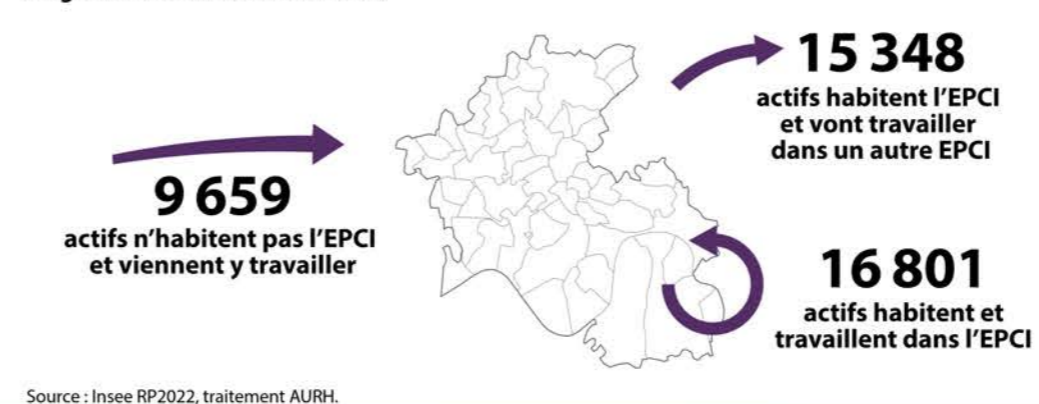

**ENVIRONNEMENT**

Part de l'EPCI valorisée par l'agriculture



Part des surfaces en agriculture biologique



**Blé tendre d'hiver 25,1 %**

**Prairie permanente 24,0 %**

**Lin fibres 13,3 %**

**Maïs 12,2 %**

**Betterave 5,9 %**

Top 5 des cultures sur le territoire de l'EPCI % de la surface agricole totale

Évolution de la qualité de l'eau potable distribuée

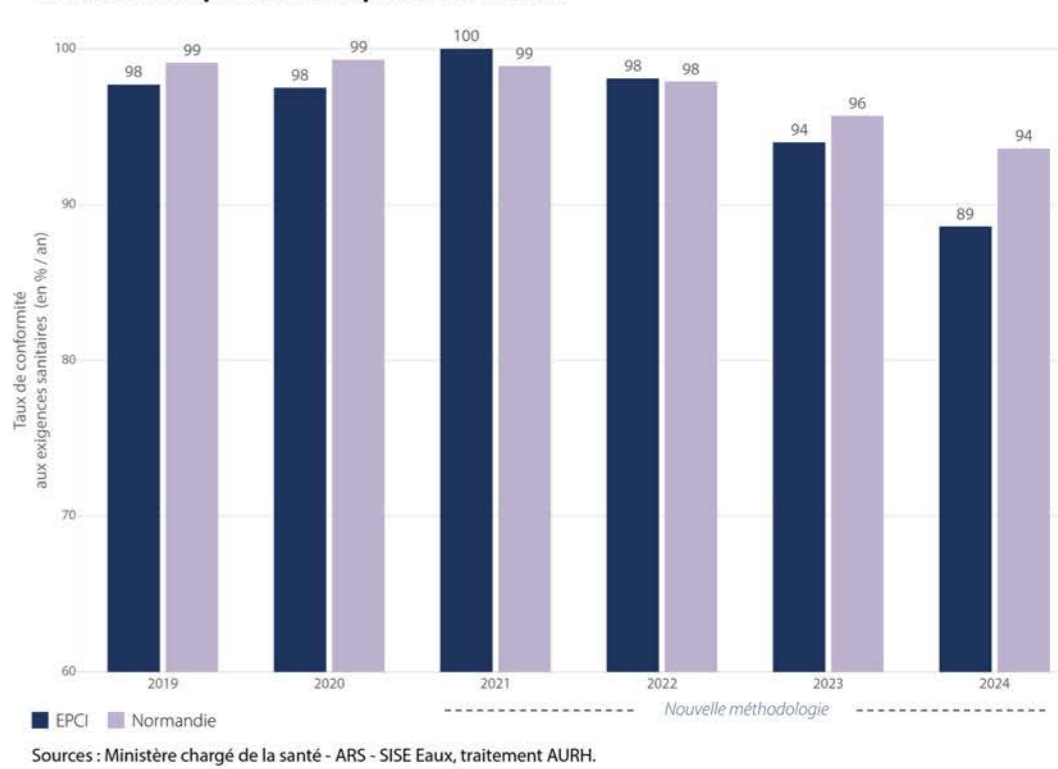

**ÉNERGIE ET DÉCARBONATION**

Production énergétique renouvelable



Émissions de gaz à effet de serre en tonnes équivalent CO<sub>2</sub> en 2021



Émissions de GES par secteur en 2021

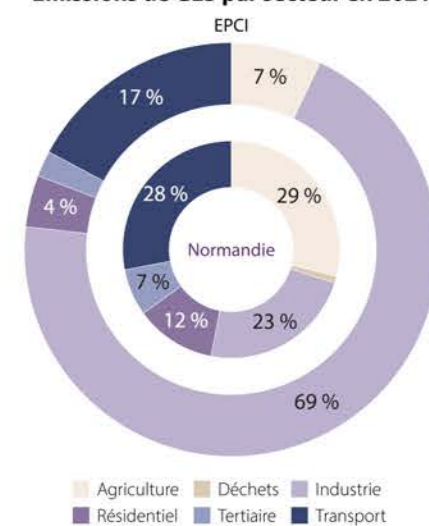

**FONCIER**

Répartition de l'occupation du sol à l'échelle de l'EPCI

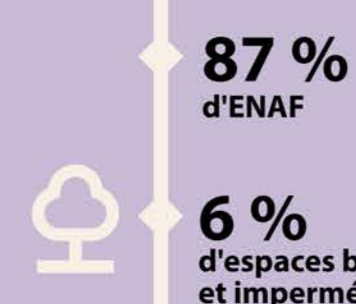

Répartition de la consommation d'ENAF entre 2011 et 2020

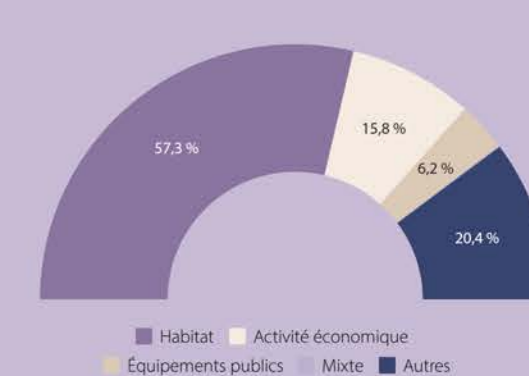

**383 ha** ENAF consommés entre 2011 et 2020

Sources : CCF 2022, OCS GE 2022, traitement AURH.

[Définitions]

**Recensement de la population renouvelé** : depuis 2004, le recensement repose sur une collecte d'informations annuelles concernant, successivement, toutes les communes de moins de 10 000 habitants et 40 % des logements des communes de plus de 10 000 habitants au cours d'une période de 5 ans. En raison de la méthode de collecte de données, les résultats du recensement renouvelé ne se comparent correctement entre eux que sur des périodes espacées d'au moins 5 ans. Du fait de la crise sanitaire de la Covid-19, l'enquête annuelle de recensement qui devait se tenir en 2021 a été reportée en 2022. Il est dès lors recommandé de faire des comparaisons entre deux millésimes distants d'au moins 6 ans pour les recensements 2019 à 2023 inclus.

**Le solde naturel** est la différence entre le nombre de naissances et le nombre de décès enregistrés au cours d'une période.

**Le solde migratoire apparent** est la différence entre le nombre de personnes entrées sur un territoire donné et le nombre de personnes qui en sont sorties au cours de la période considérée. Il est obtenu par différence entre la variation totale de la population au cours de la période considérée et le solde naturel.

**Le revenu disponible par unité de consommation (UC)**, ou niveau de vie, est le revenu du ménage divisé par le nombre d'unités de consommation du ménage (1 UC pour le premier adulte du ménage, 0,5 UC pour les autres personnes de 14 ans ou plus et 0,3 UC pour les enfants de moins de 14 ans). Le revenu disponible est composé des revenus d'activité, des revenus du patrimoine, des transferts en provenance d'autres ménages et des prestations sociales (y compris les pensions de retraite et les indemnités de chômage) nets des impôts directs.

**Le taux de pauvreté** correspond au pourcentage de la population dont le niveau de vie est inférieur au seuil de pauvreté (60 % de la médiane des niveaux de vie français).

**La population active** regroupe les personnes en emploi et les personnes à la recherche d'un emploi.

**La détermination de l'orientation technico-économique (Ote)** d'une exploitation s'appuie sur le calcul de la production brute standard (PBS), qui représente la production potentielle en euros d'une exploitation, fonction des unités de surface pour les productions végétales et du nombre d'animaux pour les productions animales.

**Risques naturels majeurs** : ils sont révélés par l'existence de plans de prévention des risques naturels (PPRN) créés par la loi du 2 février 1995, qui constituent aujourd'hui des instruments essentiels de l'action de l'État afin de réduire la vulnérabilité des personnes et des biens. Les PPRN approuvés font l'objet d'un règlement s'appliquant aux documents d'urbanisme.

**La consommation des espaces naturels, agricoles et forestiers (ENAF)** est entendue comme la création ou l'extension effective d'espaces urbanisés sur le territoire concerné (article 194 de la loi Climat et résilience).

Édition et réalisation AURH

L'AURH est une association d'intérêt public. Elle accompagne les élus et les partenaires dans leurs projets d'aménagement du territoire.

PRESS - 03 20 26 1  
Imprimé à Le Havre

Agence d'urbanisme  
Le Havre -  
Estuaire de la Seine  
39 rue d'Éléna  
76600 Le Havre  
aurh@aurh.fr

aurh.fr  
[02 35 42 17 88]

# COMMUNAUTÉ D'AGGLOMÉRATION CAUX SEINE AGGLO

# 20 26

77 968 habitants

574 km<sup>2</sup> superficie de l'EPCI

26 283 emplois

22 550 € revenu médian

36 082 logements

53,6 % du territoire valorisé par l'agriculture

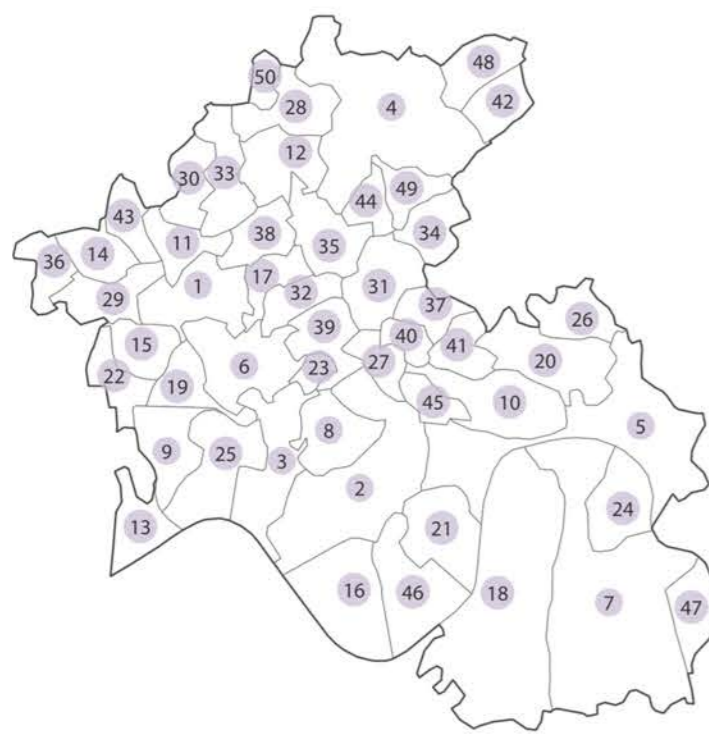

Nombre d'habitants par commune (Source : INSEE - RP 2022)

1 / Bolbec	11 618	18 / Vatteville-la-Rue	1 118	35 / Bolleville	590
2 / Port-Jérôme-sur-Seine	10 392	19 / Saint-Antoine-la-Forêt	1 101	36 / Parc-d'Anxot	579
3 / Lillebonne	8 708	20 / Maulévrier-Sainte-Geztrude	1 052	37 / Saint-Aubin-de-Crétot	518
4 / Terres-de-Caux	4 247	21 / Norville	996	38 / Raffetot	502
5 / Rives-en-Seine	4 044	22 / Mélamare	932	39 / Lintot	479
6 / Gruchet-le-Valasse	3 026	23 / La Trinité-du-Mont	917	40 / Saint-Nicolas-de-la-Haie	408
7 / Arelaune-en-Seine	2 500	24 / Notre-Dame-de-Bliquetuit	824	41 / Saint-Gilles-de-Crétot	387
8 / La Frénaye	2 079	25 / Saint-Jean-de-Folleville	798	42 / Envronville	361
9 / Saint-Nicolas-de-la-Taille	1 634	26 / Louvetot	775	43 / Mirville	354
10 / Saint-Armout	1 459	27 / Grand-Camp	763	44 / Foucart	339
11 / Nointot	1 369	28 / Hattenville	707	45 / Anquetierville	329
12 / Nébléron	1 283	29 / Saint-Jean-de-la-Neuville	664	46 / Saint-Maurice-d'Étalan	288
13 / Tancarville	1 226	30 / Bernières	638	47 / Heurteville	287
14 / Beuzeville-la-Grenier	1 216	31 / Trouville	617	48 / Cliponville	247
15 / Saint-Eustache-la-Forêt	1 213	32 / Beuzeville	612	49 / Cléville	139
16 / Petville	1 179	33 / Rouville	612	50 / Trémauville	100
17 / Lanquetot	1 147	34 / Alvimare	595		

## DYNAMIQUES DÉMOGRAPHIQUES

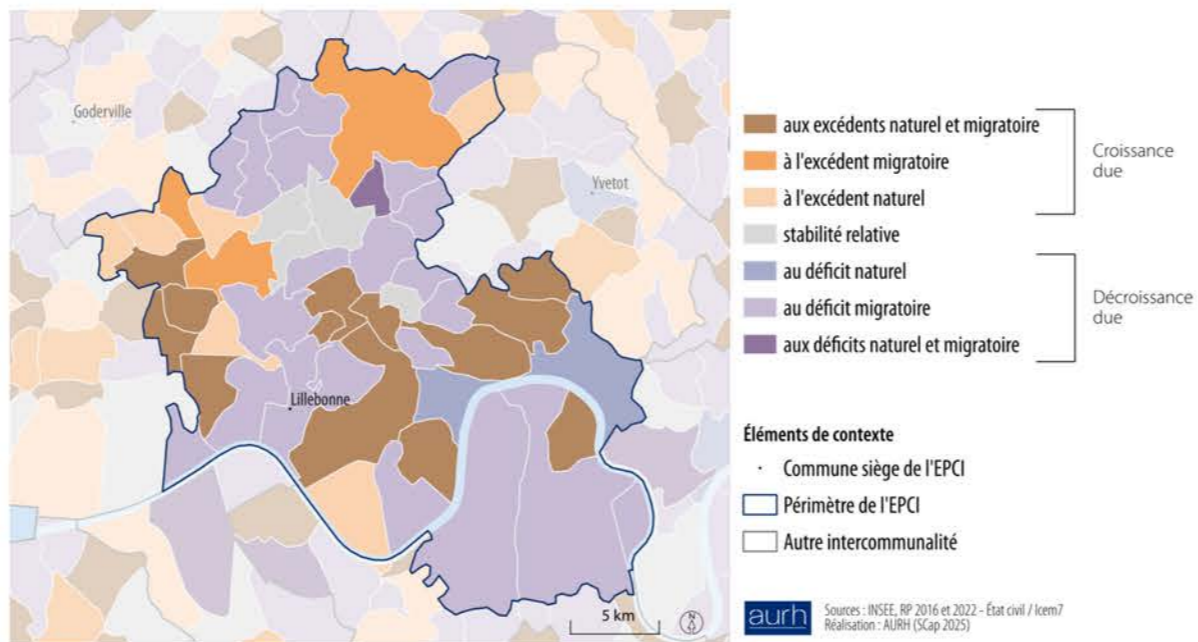

## ÉVOLUTION DES LOGEMENTS

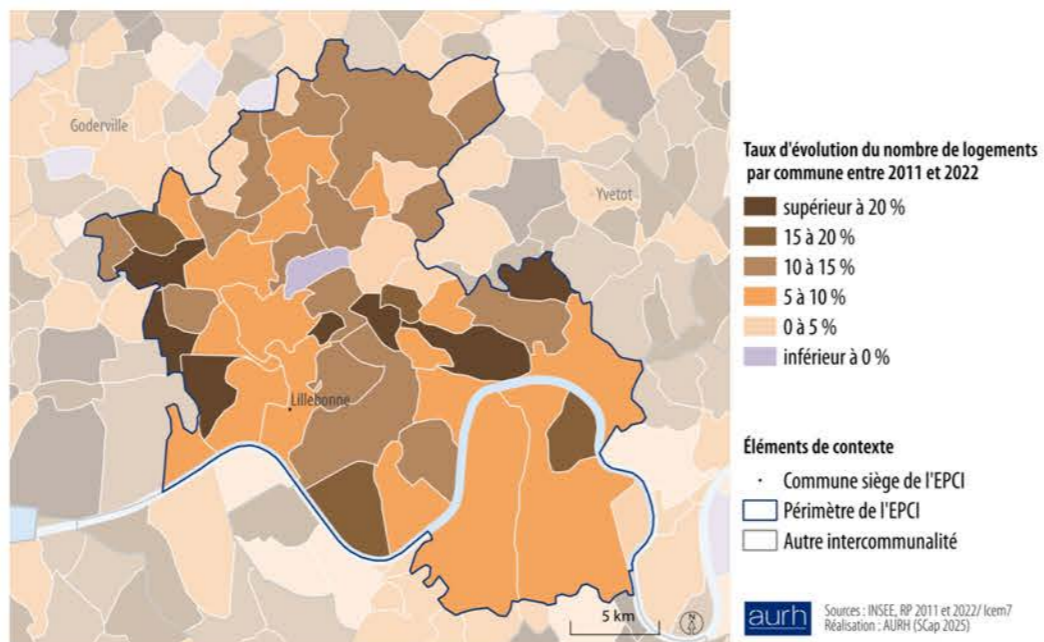

## NIVEAU DE VIE

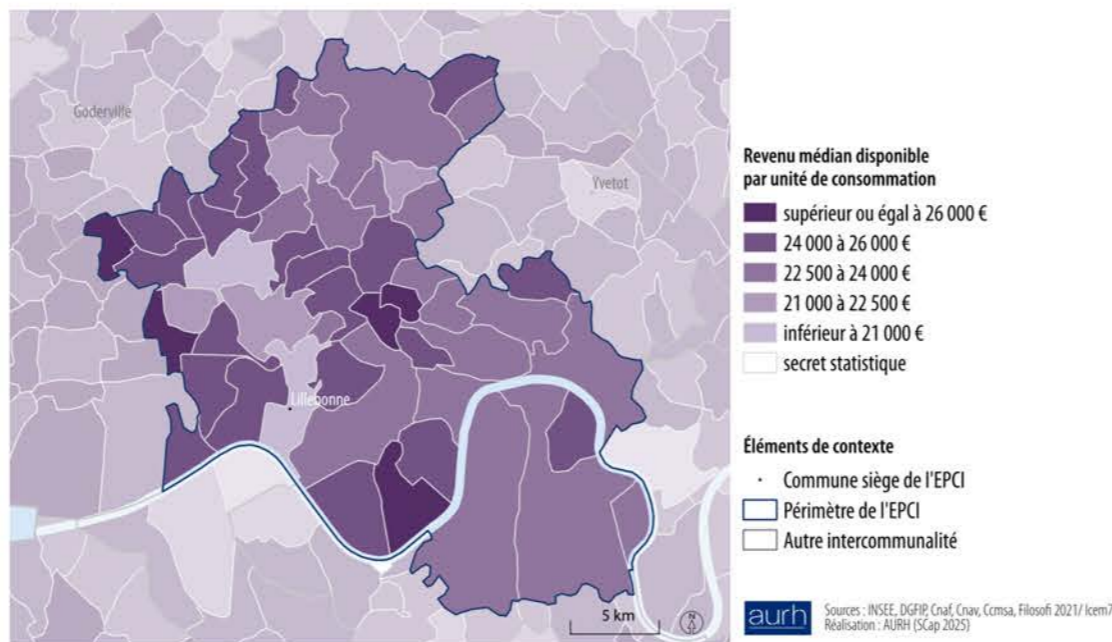

## EMPLOIS PAR COMMUNE

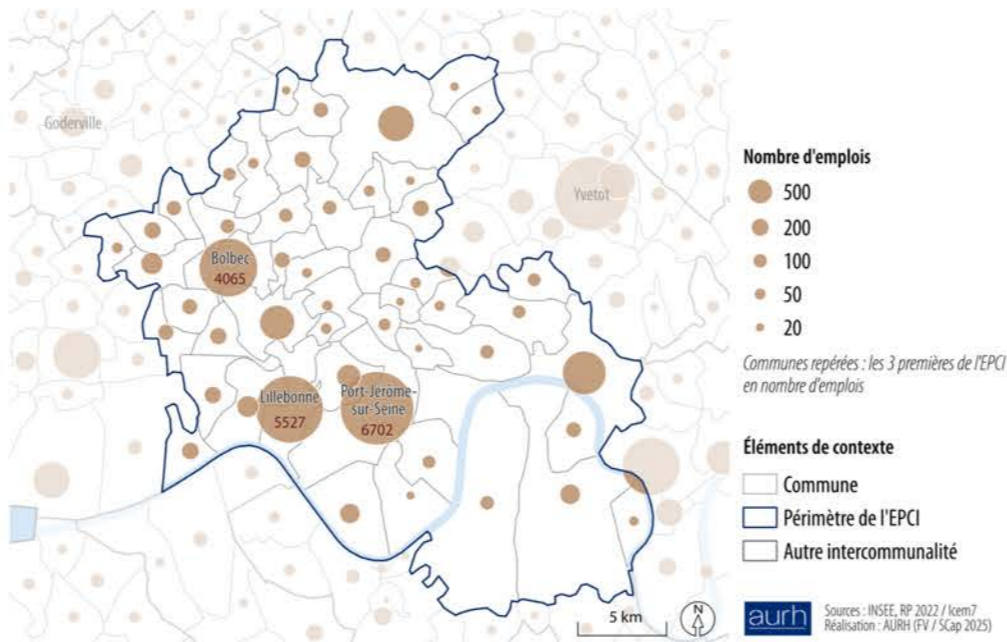

## FLUX DE MOBILITÉ DES ACTIFS

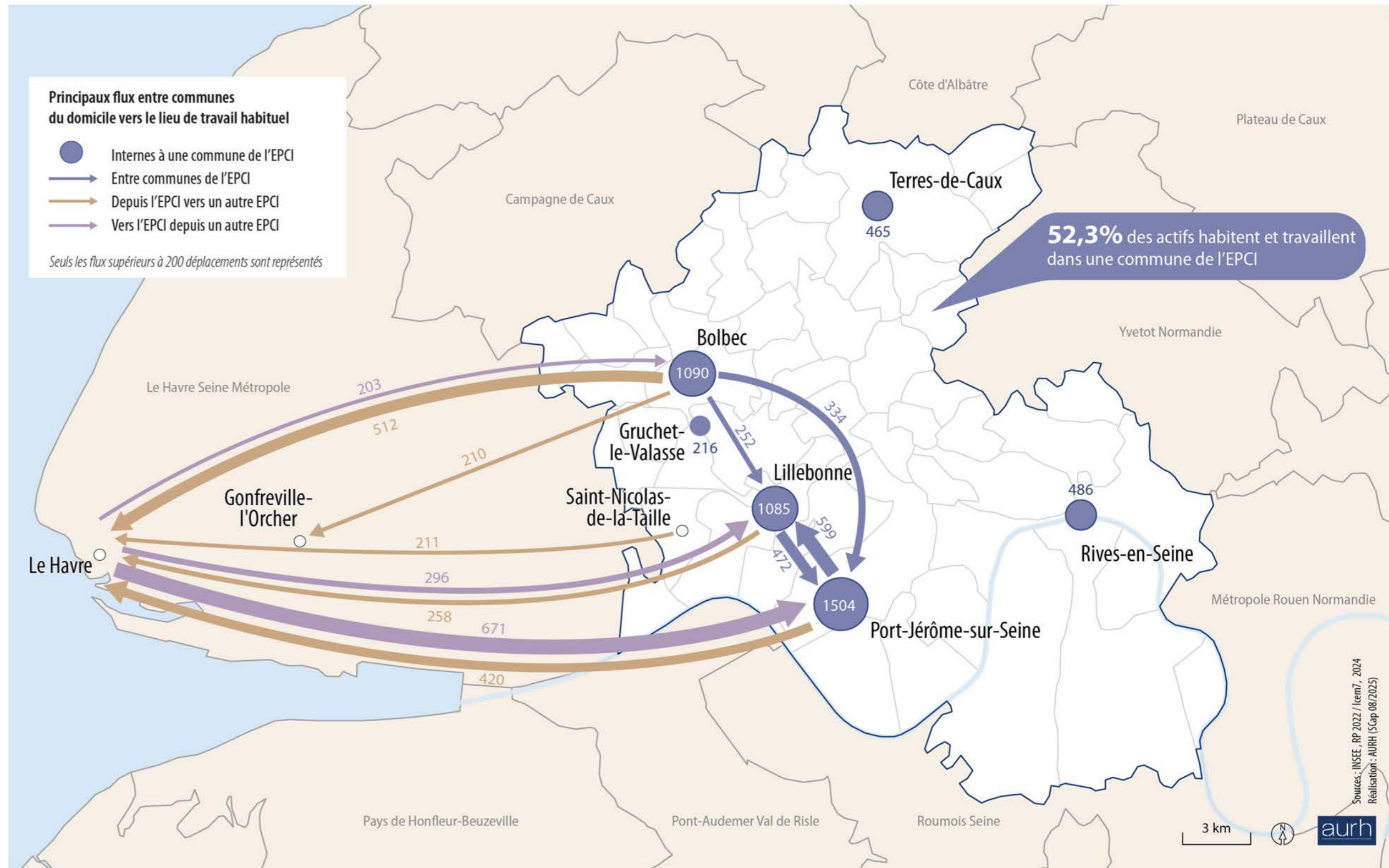

## DÉMOGRAPHIE MÉDICALE

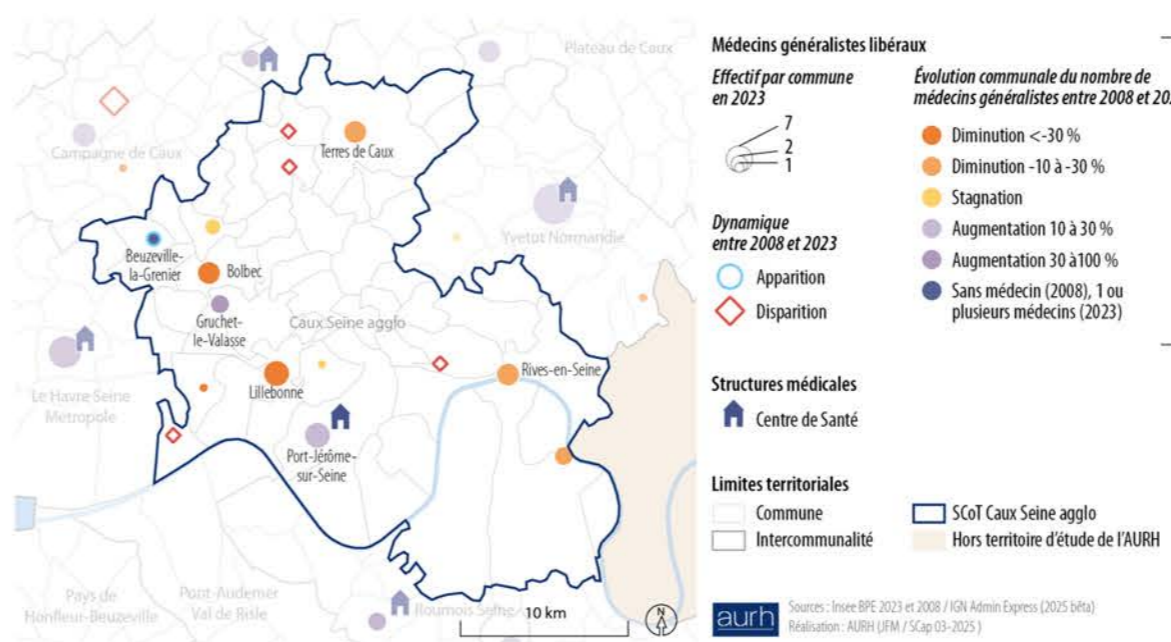

## UNITÉS DE PAYSAGE

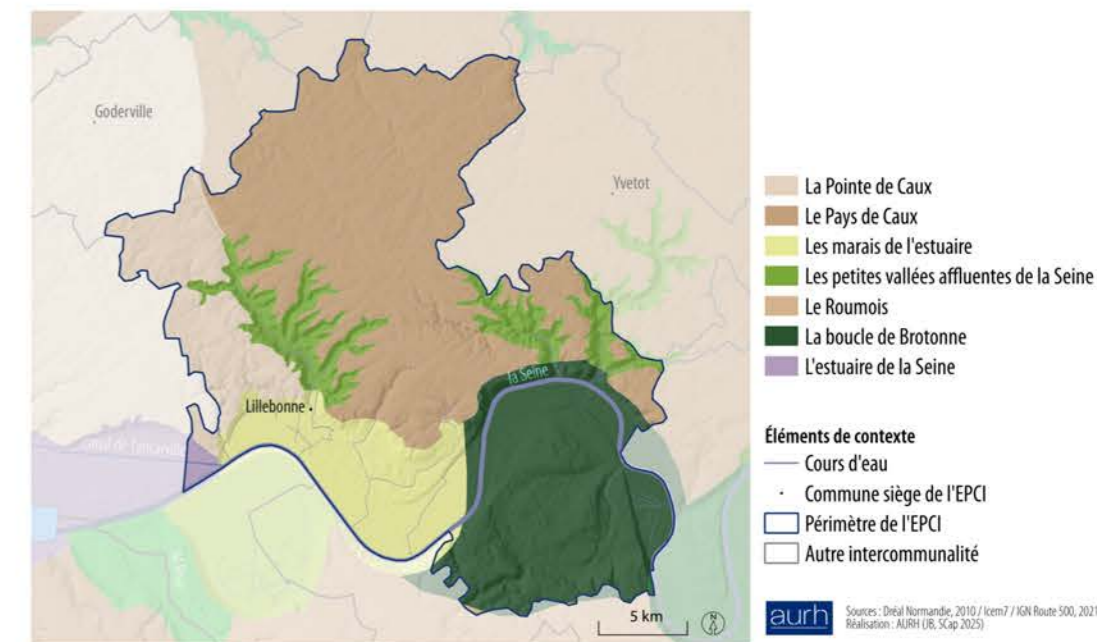

## OCCUPATION DU SOL

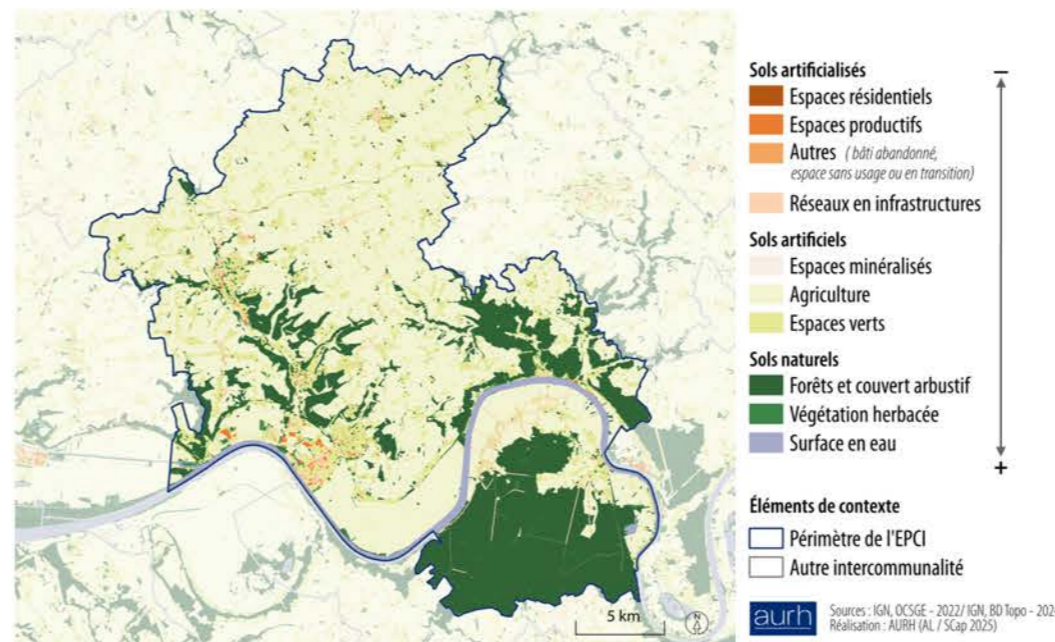

## RISQUES NATURELS MAJEURS

