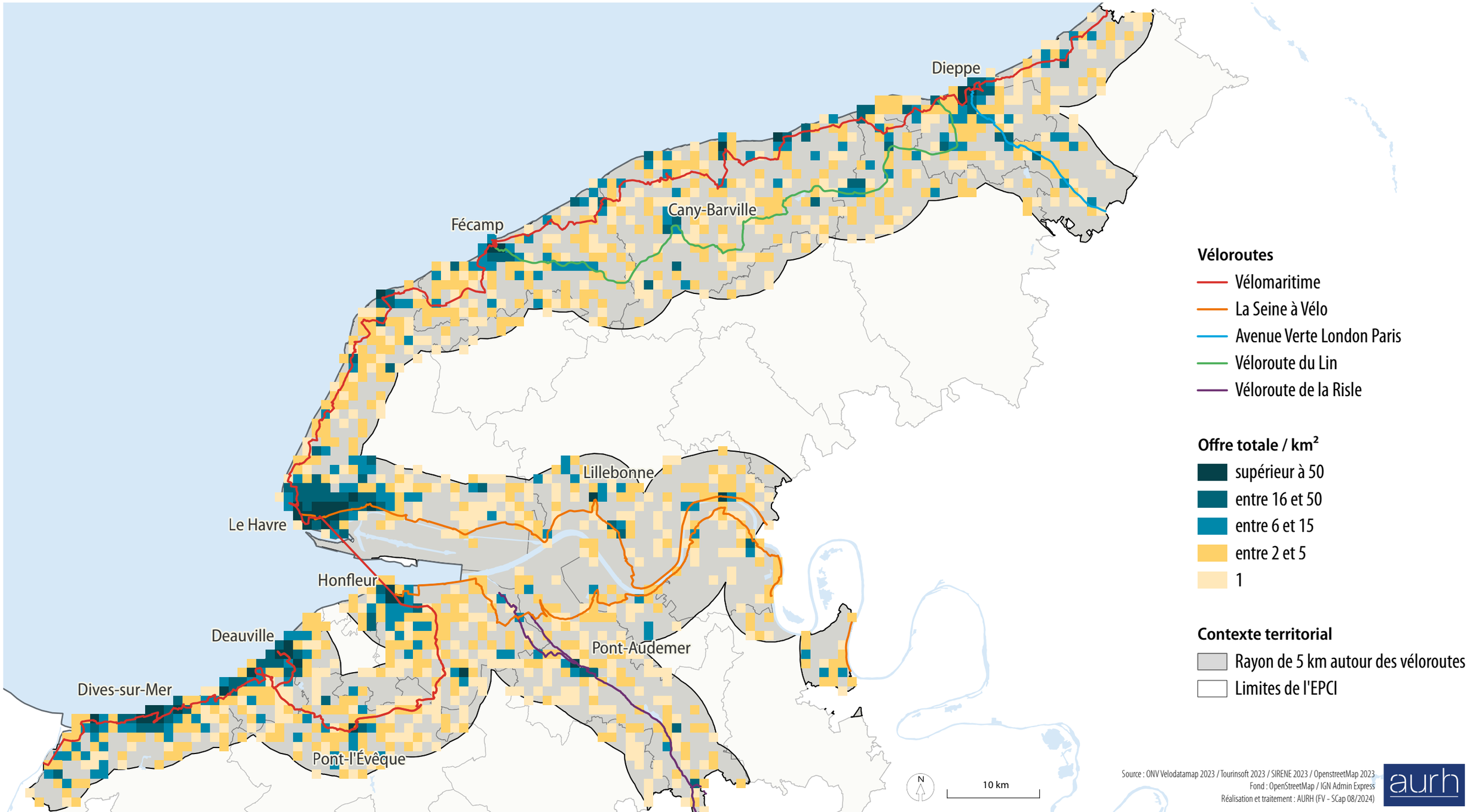DENSITÉ D'ÉQUIPEMENTS ET DE SERVICES À PROXIMITÉ DES VÉLOROUTES DANS L'ESTUAIRE DE LA SEINE